

LA NOTATION DES PRINCIPAUX ELEMENTS DE LA BATTERIE SUR UNE PORTEE

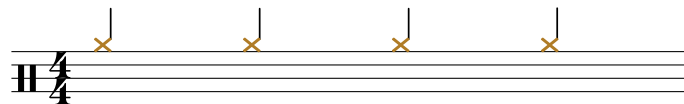

La batterie est composée de trois éléments principaux : **Le CHARLESTON**
La CAISSE CLAIRE
La GROSSE CAISSE

Le Charleston :



Il est symbolisé par une CROIX située au dessus de la dernière ligne de la portée

La Caisse Claire :

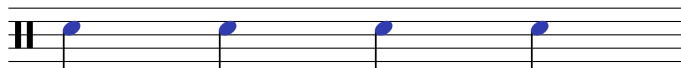

Elle est symbolisée par une note située entre la 3ème et la 4ème ligne de la portée

La Grosse Caisse:



Elle est symbolisée par une note située entre la 1ère et la 2ème ligne de la portée