TOTO MUSHANGA

Drums : **JEFF PORCARO**

4 STEPS 4 for a RHYTHM

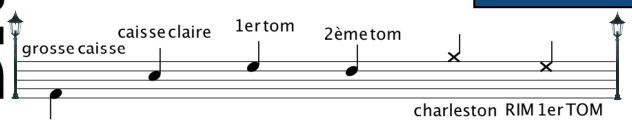

D = main Droite
G = main Gauche

Travail du doigté sur la CAISSE CLAIRE : attention aux coups doublés et à l'accent sur le 3ème temps

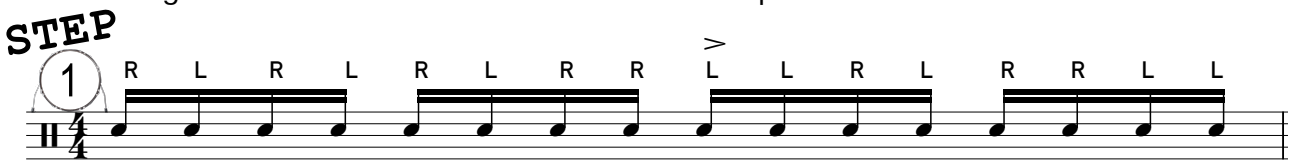

On rajoute à présent la GROSSE CAISSE sur tous les temps

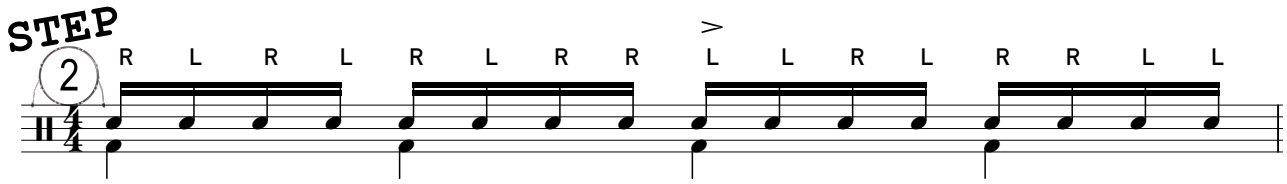

CHARLESTON (main droite) + CAISSE CLAIRE (main gauche) + GROSSE CAISSE

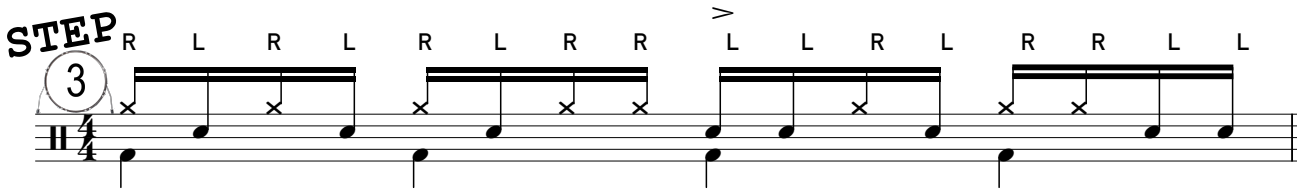

MUSHANGA

orchestration sur l'ensemble de la batterie

Tempo = 122

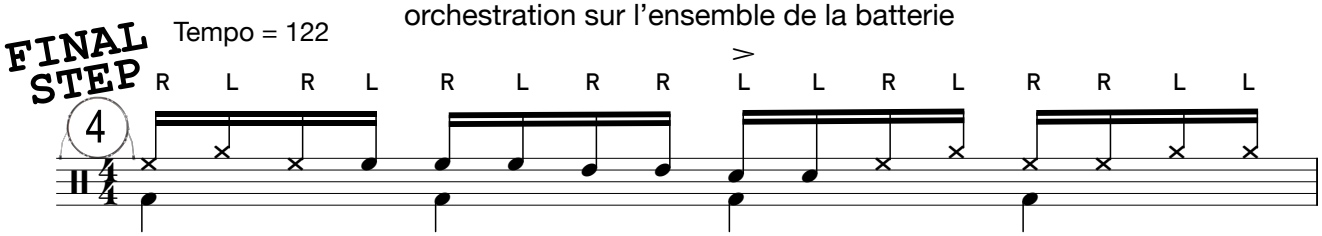

Web Drummer.fr
copyright 2019
Chris Rheims

PDF en lien avec la vidéo TOTO - MUSHANGA - 4 STEPS for a RHYTHM sur YouTube